Catéchèse Groupe inter-paroissial
Theix - Noyalo - Surzur - La Trinité Surzur

Catéchèse

17 mars 2024 - 5e dimanche de Carême

Dans cette Newsletter :

- Psaume du jour (réflexion et prière) Temps de lecture : 2 min
- Programme du dimanche 17 mars- Temps de lecture : 28 sec
- Le Triduum Pascal - Temps de lecture 1 min et vidéo : 5 min 21 sec
- Saint du jour: Qui était Saint-Patrick? - Temps de lecture : 1 min
- Nouvelles et informations- Temps de lecture : 3 min

PSAUME

(50 (51), 3-4, 12-13, 14-15)

R/ Crée en moi un cœur pur, ô mon Dieu. (50, 12a)

Pitié pour moi, mon Dieu, dans ton amour,
selon ta grande miséricorde, efface mon péché.
Lave-moi tout entier de ma faute,
purifie-moi de mon offense.

Crée en moi un cœur pur, ô mon Dieu,
renouvelle et raffermis au fond de moi mon esprit.
Ne me chasse pas loin de ta face,
ne me reprends pas ton esprit saint.

Rends-moi la joie d'être sauvé ;
que l'esprit généreux me soutienne.
Aux pécheurs, j'enseignerai tes chemins ;
vers toi, reviendront les égarés.

AELF — Messe — 17 mars 2024

Réflexion sur le psaume:

…Il nous faut apprendre à croire que Dieu ne déplore nos fautes que parce qu'elles font notre malheur et celui des autres ; comme dit Jérémie « Est-ce bien moi qu'ils offensent ? dit Dieu ; n'est-ce pas plutôt eux-mêmes ? » (Jr 7,19). Mais pour que nous ne fassions plus notre propre malheur, il faut que Dieu nous transforme, il faut que lui-même renouvelle encore et encore l'Alliance à laquelle nous avons tant de mal à être fidèles. Et c'est bien ce qu'on demande à Dieu dans ce psaume, on lui demande d'agir lui-même : « Efface mon péché »... « Lave-moi »... « Purifie-moi »... « Crée en moi un cœur pur »... « Renouvelle et raffermis mon esprit »... « Rends-moi la joie d'être sauvé »... Le croyant reconnaît que seule l'œuvre de Dieu peut accomplir ce renouvellement du cœur de l'homme.

Commentaires de Marie-Noëlle Thabut - Église catholique

Prière avec le psaume:

Jésus, moi aussi, j'ai besoin de purification, que tu me laves et effaces mon péché. Surtout, j'ai besoin de sentir ton regard ému de compassion se poser sur moi. Tu me connais, tu sais bien ce qu'il y a dans mon cœur, mes faiblesses, mes blessures. Mais tu m'aimes toujours et tu me donnes de toujours revenir à toi continuellement. Donne-moi la foi, l'humilité et la confiance pour venir devant toi et demander pardon que tu préfères. Amen

Dimanche 17 mars 2024, nous vous invitons à vivre le **temps de catéchèse** et la **Messe en famille**.

9 h 15 - Rendez-vous au presbytère de Surzur - Enfants de CE1, CE2, CM1, **CM2 et collégiens. Atelier pour les parents autour d'un café**

9 h 20 - Temps de prière tous ensemble.

9 h 30 - Catéchèse en groupes.

10 h 40 - Prière pour conclure le temps de catéchèse.

Il ne faut pas oublier :
- le chapelet
- une trousse avec des crayons, etc.
- Une gourde avec de l'eau et un petit snack, si besoin

10 h 45 - Nous marchons ensemble vers l'église St Symphorien à Surzur, pour la Messe. **Rendez-vous avec les parents pour partager la MESSE en famille.**

12 h - A la fin de la Messe, nous rentrons chez nous, fortifiés pour commencer une nouvelle semaine.

Qu'est-ce que le Triduum pascal ? - Église catholique en France

Mot latin signifiant « un espace de trois jours », le Triduum pascal, qui va de la messe du soir le Jeudi Saint au dimanche de Pâques inclus, est le centre de gravité de l'année liturgique.
De la Cène à la Résurrection s'écoulent ces trois jours auxquels le Seigneur a souvent fait allusion dans l'Évangile et qui, ensemble, constituent le Mystère pascal.
Lors de la dernière Cène, Jésus a offert son Corps et son Sang en nourriture à ses Apôtres. La célébration du Jeudi Saint fait mémoire du Lavement des pieds, qui a la même signification que l'Eucharistie : Jésus est venu pour se faire serviteur et offrir sa vie.
Dans la liturgie du Vendredi Saint, nous méditons sur le mystère de la mort du Christ et nous adorons la Croix, sur laquelle l'œuvre du salut est accomplie.
Suite à ce combat victorieux, l'Église contemple le Christ au tombeau, dans le « repos » du Samedi Saint. Elle est comme Marie, parfaite croyante qui conserva la foi et qui espéra contre toute espérance en la résurrection de Jésus.
Après la longue veille dans l'obscurité de la Vigile pascale, l'Alléluia de la résurrection retentit de nouveau. Le feu de l'amour de Dieu illumine la nuit : le Christ a vaincu la mort, et nous avec lui.

Vidéo: COMPRENDRE / Le Triduum pascal

Saint Patrick

Confesseur, évêque missionnaire en Irlande (+ 461)

A 16 ans, Patrick, jeune gallois d'une famille chrétienne, est enlevé par des pirates et vendu comme esclave en Irlande. Il y passe six ans puis s'enfuit et retrouve ses parents. Après un séjour en France où il est consacré évêque, il se sent appelé à revenir dans cette Irlande de sa servitude pour évangéliser. Il y débarque en 432 et multiplie prédications et conversions dans une population dont, par force, il connaît bien les coutumes et la langue. Au Rock de Cashel, lors d'un sermon demeuré célèbre, il montra une feuille de trèfle: voilà la figure de la Sainte Trinité. Les figures de triades étaient familières à la religion celtique: le trèfle deviendra le symbole de l'Irlande. On pense que la plupart des druides devinrent moines, adoptant la religion chrétienne présentée avec tant de finesse et de conviction. Lorsque meurt Patrick, à Armagh, l'Irlande est chrétienne sans avoir compté un seul martyr et les monastères y sont très nombreux.
- La Saint-Patrick, fêtée le 17 mars, est le jour le plus important de l'année pour les irlandais

du monde entier. Si officiellement l'Irlande n'a pas de fête nationale, la Saint Patrick en tient lieu. Martyrologe romain

«Je prie pour que, comme saint Patrick, nous apportions la foi à la vie et la vie à la foi, et que nous soyons des missionnaires de l'amour, du pardon, de la guérison, de la miséricorde et de la joie de Dieu partout où nous allons, aujourd'hui et toujours» Mgr Eamon Martin, primat d'Irlande, le 17 mars 2021

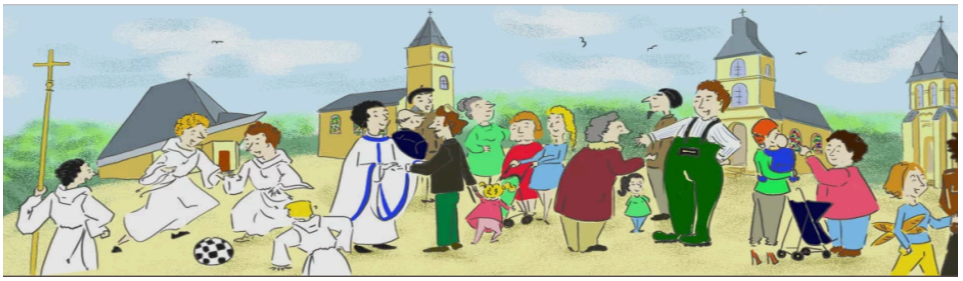

Information des messes, horaires de confession, etc., sur le site Paroisses Theix Surzur

28 mars	29 mars	30 mars	31 mars
Sainte Cène 20h00	Chemin de Croix 15h00	Vigile Pascale 22h00	Pâques 10h00
	Passion du Seigneur 20h00		

Parcours Athénée

mercredi 13 mars, 20h, salle St-Vincent Ferrier

Neuvième cours : "l'éthique" par M. l'abbé de Roeck

Sacrement des malades
jeudi 14 mars, 15 h 00 – église de Theix

"Si un seul membre souffre, tous les membres partagent sa souffrance." *1Co 12,26*

Célébration communautaire du Sacrement des malades et de l'Eucharistie. L'onction avec l'huile des malades sera conférée aux personnes inscrites au presbytère pour leur transmettre la force de Dieu dans l'épreuve de la vieillesse ou de la maladie. Tous les paroissiens disponibles sont invités à venir les entourer de leur prière.

Chemin de Croix nocturne - vendredi 22 mars à 20h à Callac / Rendez-vous à 19h30 au parking du cimetière de Theix pour covoiturage.

Pèlerinage marial du Doyenné - dimanche 7 avril à partir de 17h à la chapelle du Crouesty.
Marche pour tous, vers l'église d'Arzon, vêpres mariales, repas partagé et festif.

Conférences de Carême - tous les vendredis de carême (à partir du 23) - 19h15 au presbytère de Surzur (*Partage potage/pomme, Rediffusion des conférences de carême du diocèse, Enseignements et témoignages incarnant la spiritualité évoquée, Échanges pour progresser dans notre Foi, Prière conclusive 21 h 30)* Cliquez ici pour télécharger le programme des conférences

Chemins de Croix
Tous les vendredis de carême à 15h à Theix et à Surzur / Chemin de Croix nocturne à Callac le 22 mars

Confession - Il est toujours possible de recevoir le sacrement de réconciliation de 18h à 18h30 tous les mardi, mercredi et vendredi ou sur rdv avec le recteur.
Il s'agit du sacrement du Salut nécessaire pour renouer notre fidélité à l'Eglise et notre communion d'amour avec le Christ.

Notre soif de vivre l'Eucharistie doit être la même que notre soif d'être pardonné par notre Père riche en miséricorde.

Retraite spi, Kite, Wing et prière
du 11 au 14 avril 2024 à Quiberon

Au programme, kitesurf, wingfoil, messes, topos et témoignages

Renseignements : breizhkitepray@gmail.com

Documents d'intérêt :
2023 2024 Calendrier KT

Merci!

L'équipe de Catéchèse